

Visie

Het Altena van 2050 is een groene gemeente met veel aandacht voor natuur en recreatie. De circulaire landbouw en industrie dragen bij aan een duurzaam klimaat. Zo zorgt de gemeente samen met haar inwoners voor een leefbare toekomst.



Natuur

Er is meer ruimte voor natuur, de bestaande natuurgebieden worden uitgebreid en een stuk van de Noordwaardpolder wordt omgezet naar natuur. In dit nieuwe natuurgebied wordt een nevengeul gegraven. Dit zorgt naast een verhoogde waterveiligheid ook voor meer recreatiemogelijkheden en een verhoogde biodiversiteit.



Landbouw & industrie

Door de uitbreiding van de natuurgebieden is er minder grond beschikbaar voor de landbouw. De afname in landbouwpercelen en de verduurzaming van andere landbouwpercelen resulteert in een afname van uitstoot van stikstof. Ook de haven en industrie zullen verduurzamen, wij zien dan voorlopig ook geen derde haven, maar eerst een meer circulaire haven en industrie in 2050. Binnenvaartschepen zullen grotendeels op groene stroom varen en in de havens wordt er efficiënter gebruik gemaakt van energie en grondstoffen.



Mobiliteit

Door de aanleg van een spoorlijn langs de A27 zal er minder verkeersdruk zijn. In combinatie met de maximumsnelheid van 100km/u zal dit zorgen voor een goede doorstroming van het verkeer wat resulteert in minder uitstoot van stikstof. De maximumsnelheid zal 100km/u blijven totdat alle auto's volledig elektrisch rijden. Om de bereikbaarheid van de uitgebreide natuurgebieden te verhogen zijn er twee bushaltes aangelegd.



Toerisme & Recreatie

In de natuurgebieden is veel ruimte om te recreëren. Er lopen mooie wandel- en fietsroutes door het gebied en er is een klimbos aangelegd. De recreatiegebieden zullen naast bewoners van de gemeente ook toeristen aantrekken. Dit is goed voor de lokale economie, omdat er meer vraag komt naar horeca gelegenheden en overnachtingsmogelijkheden.



Toekomstvisie Altena 2050

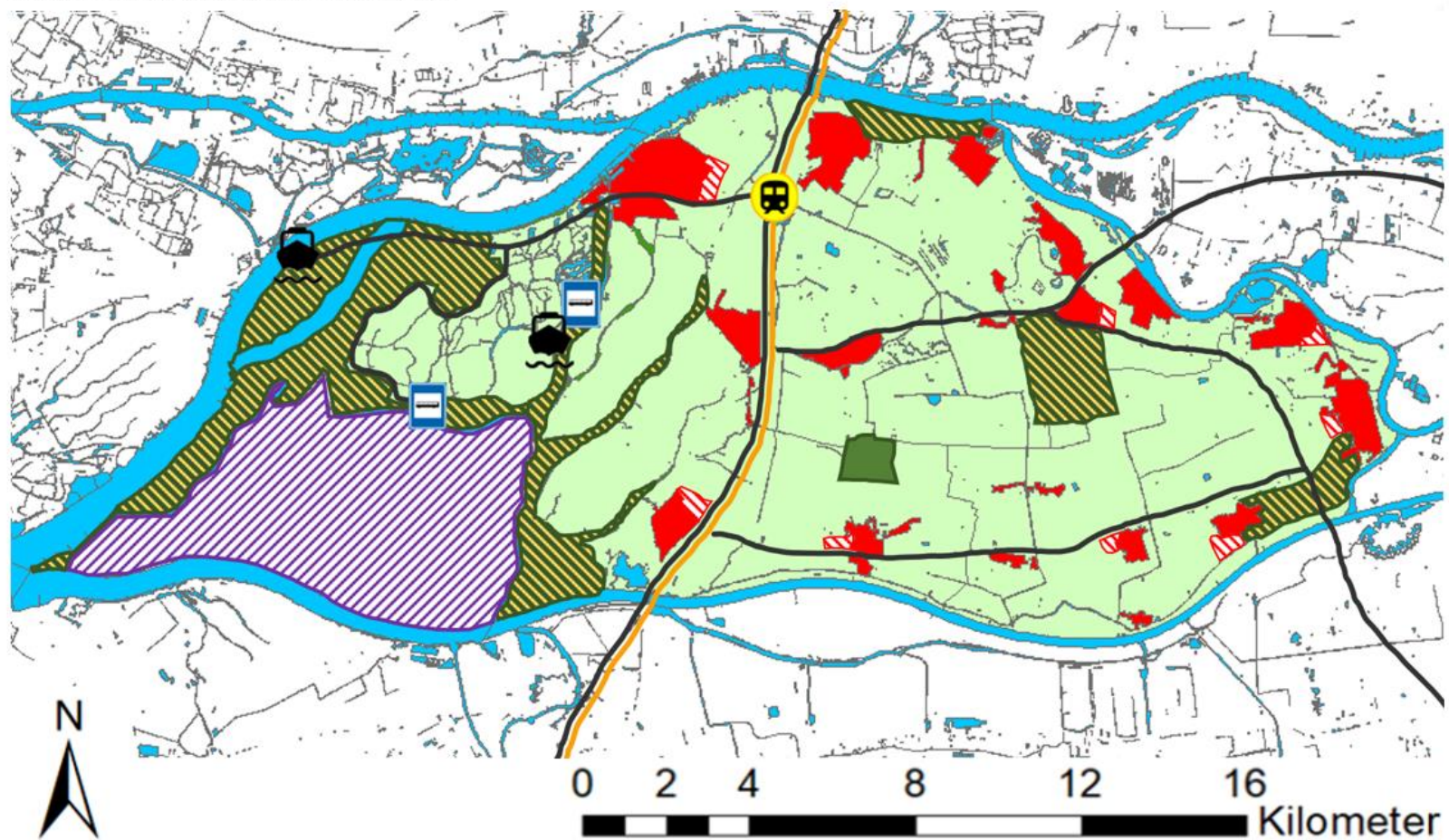

- Legenda**
- Natuurgebied
 - Recreatiegebied
 - Recreatiegebied De Biesbosch
 - Natuurinclusief stedelijk gebied
 - Mogelijke stedelijke uitbreiding
 - Water
 - Belangrijke wegen
 - Spoorlijn
 - Treinstation
 - Nieuwe bushalte
 - Belangrijke veerpont

Voor nog meer informatie en al onze kaarten!

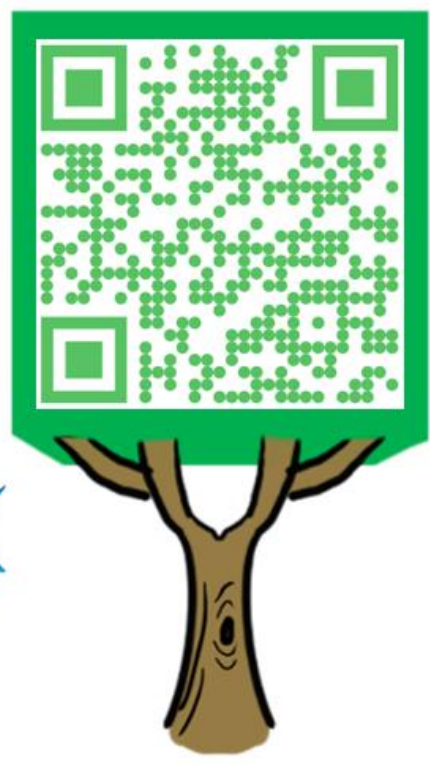

Voor een groener Altena

Op avontuur in de Altenatuur!



David Heusinkveld, Hester de Hoop, Eline Kuipers, Siebe Mijhardt, Rick Schuiteman en Jehan Sminia.

