

Toekomstvisie Land van Cuijk

Visie

In het jaar 2050 zal land van Cuijk gegroeid zijn. Land van Cuijk zal een efficiënte en duurzame gemeente zijn op grond van natuur, mobiliteit, woongelegenheden, en landbouw. Naast alle mooie innovaties zal er altijd rekening gehouden worden met de identiteit van het landschap.

Natuur

Natuur is in overvloed aanwezig in het land van Cuijk. In de toekomst worden de verspreide natuurgebieden verbonden door middel van het wegennetwerk van tegenwoordig te veranderen in een groene infrastructuur. De wegen kunnen de verspreide natuurgebieden verbinden om zo natuur en recreatie te stimuleren.



Bron: de Havenloods (2019), via <https://www.dehavenloods.nl/nieuws/algemeen/863339/rotterdam-opent-eerste-hely-hub-alle-soorten-deelvervoer-in-n>

Mobiliteit

In het land van Cuijk worden de bewegingen met de auto verminderd om veiligheid en klimaatvriendelijk vervoer te stimuleren. Kleine dorpskernen zijn zoveel mogelijk autovrij om de sociale cohesie en levendigheid in de stad te verhogen. Transport van goederen en mensen tussen dorpskernen zal door middel van een monorail-netwerk en fietsstraten verbonden worden. Daarnaast wordt deelvervoer gestimuleerd met een grote beschikbaarheid aan (non-)elektrische leenfietsen.



Figuur 1: detail uitwerking monorail

Landbouw

De agrarische sector in het Land van Cuijk wordt grondig heringericht en daarbij wordt rekening gehouden met de huidige identiteit van het landschap waarvan landbouw een groot onderdeel is. Door met vertical farming te intensiveren op geselecteerde geschikte locaties kunnen andere huidige boerenbedrijven meer ruimte bieden aan de natuur en circulariteit. Aan de hand van opgestelde eisen kunnen deze bedrijven verduurzamen naar hun eigen wil door middel van experimentele landbouw om zo een toekomstbestendige agrarische sector te creëren.



Bron: Kasteren, Joost (2020), via <https://www.vork.org/nieuws/bloemrijke-akkerlanden-zijn-meer-dan-schaamgroen/>

Woongelegenheden

De woongelegenheden in het Land van Cuijk zijn toe aan vernieuwing. In de toekomst worden nieuwe innovatieve 'hexagon' wijken aangelegd. In deze wijken is een menging van doelgroepen aanwezig en door een gedeelde binnentuin wordt de sociale cohesie in de wijken gestimuleerd. De oude wijken worden aan beide kanten doodlopend gemaakt. In het midden van de doodlopende wegen zal een BuurTuin zijn, die als park dient en de sociale cohesie bevordert. Door deze vernieuwingen is Land van Cuijk een voorbeeld voor de rest van Nederland.



Figuur 2: detail uitwerking huidige woningen



**Samen in
verbinding.**

Figuur 3: logo en motto van onze visie

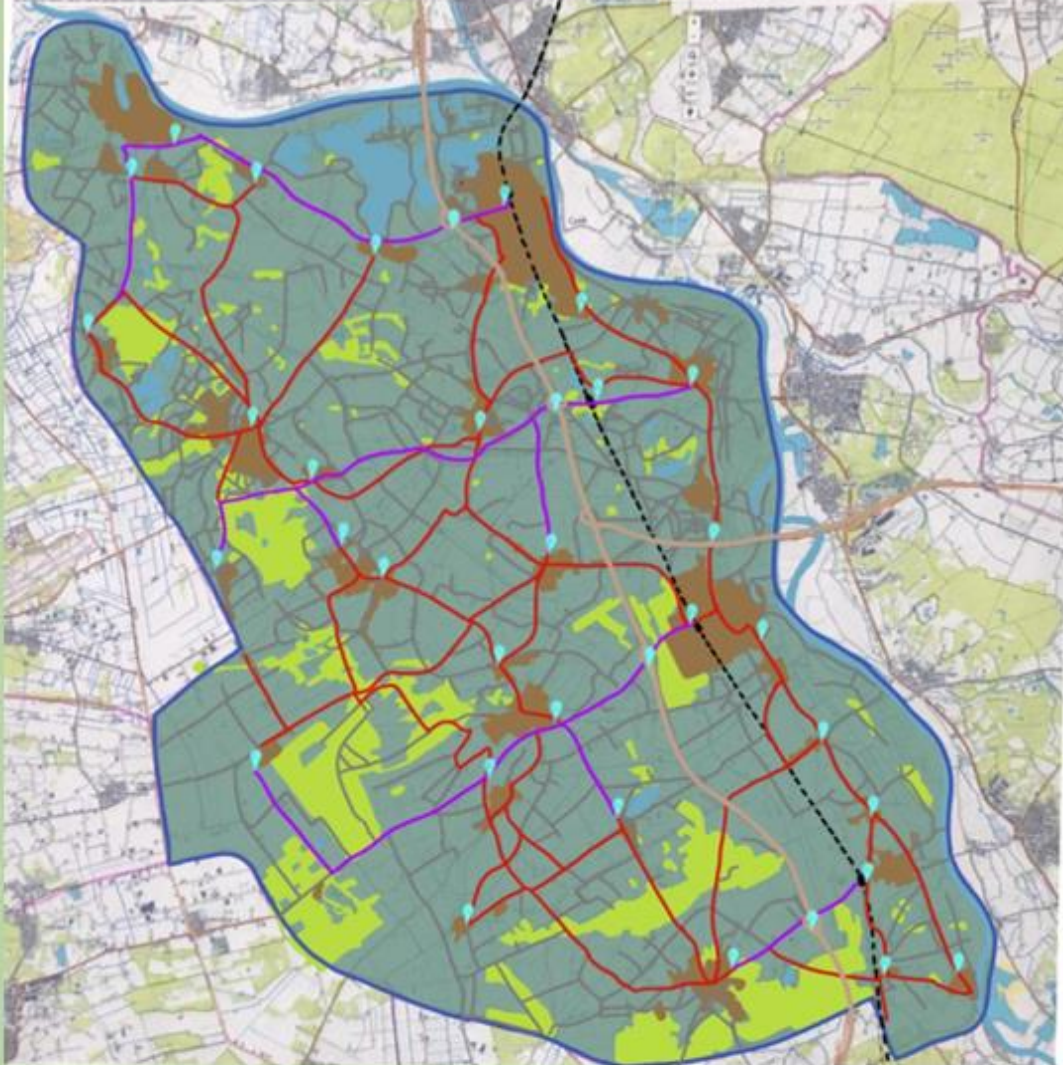

legenda:

- gemeente grenzen
- Land van Cuijk waterlicamen
- natuurgebieden
- bebouwing/stadelijk gebied
- verbindingswegen
- fietsstraten
- natuurverbindingswegen
- Snelweg (A73)
- trenspoor met stations
- landbouwgebied
- smart share



Samen in verbinding.



Alle kaarten



SCAN ME

Visiekaart Land van Cuijk

Toekomstvisie Land van Cuijk